YENİ
MACERA
HAFTALIK RESİMLİ MECMUA
KAPLAN AVI
SAMİM UTKUN
No 30
50 KURUŞ

KAPLAN AVI

GRANİT GEMİSİNDE ÇOK MİK-TARDA VAHŞİ HAYVAN YÜKLÜ İDİ. GEMİ EKSİKLERİNİ TAMAMLAMAK İÇİN BUDGE LİMANINDA DEMİR-LEMİŞTİ. RIHTIMA BİR OTOMOBİL GELİP YANAŞTI VE İÇİNDEN BİRİSİ ÇIKTI.
ADAM BENİ GÖRMEK İSTİYOR-MUŞ. SATILIK VAHŞİ BİR BENEKLİ KAPLAN VARMIŞ ADAMLA UYUŞ-MAKTA GECİKMEDİM.
HAYVAN ÇOK VAHŞİ OLDU-ĞUNDAN ONU DİĞER KAP-LANLARIN YANINA BIRA-KAMAZDIM.
DENİZE AÇI-LIŞIMIZIN ERTE-Sİ GECESİ MÜTHİŞ BİR FIRTINA KOP-TU. FAKAT KAPTAN BUNUN ÇABUK GE-ÇECEĞİNİ SÖY-LÜYORDU.

FAKAT BÜYÜK BİR DALGA, GEMİNİN BURNUNDAKİ KAFSİ SÜRÜKLEYİP ANBARIN İÇİNE YUVARLADI. ON METREDEN DÜŞEN KAFS KIRILMIŞ HAYVANDA DIŞARIYA FIRLAMIŞTI.
LEOPARTIN KAÇTIĞINI BİZZAT KAPTAN TELAŞ İÇİNDE GELEREK HABER VERDİ.
YAPABİLECEĞİNİZ BİR ŞEY VARMI?
SİZ BENİM ADAMIMI GÖNDERİN KÂFİ..
BİRKAÇ DAKİKASONRA UŞAGIM GELDİ.
BEN ÇAĞIRMIŞSINIZ!
SİLAHINI AL GEL. BIRKAÇ TANE HAKİKİ MERMİ DİGERLERİNEDE BARUT DOLDUR.
LEOPARTI, CANLI YAKALAMAK İÇİN KAPTANDAN MÜSAADE ALMIŞTIM. FAKAT HER İHTİMALE KARŞI SİLAHIM YANIMDA İDİ.
TAMIR EDİLEN KAFESİ KAMAROT ODASININ ÖNÜNE KOYMUŞTUM. PLANIM. HAYVANI ÜRKÜTMEDEN BU ODAYA SOKMAKTI DİĞER YOLLARIDA KAPATMIŞTIM.

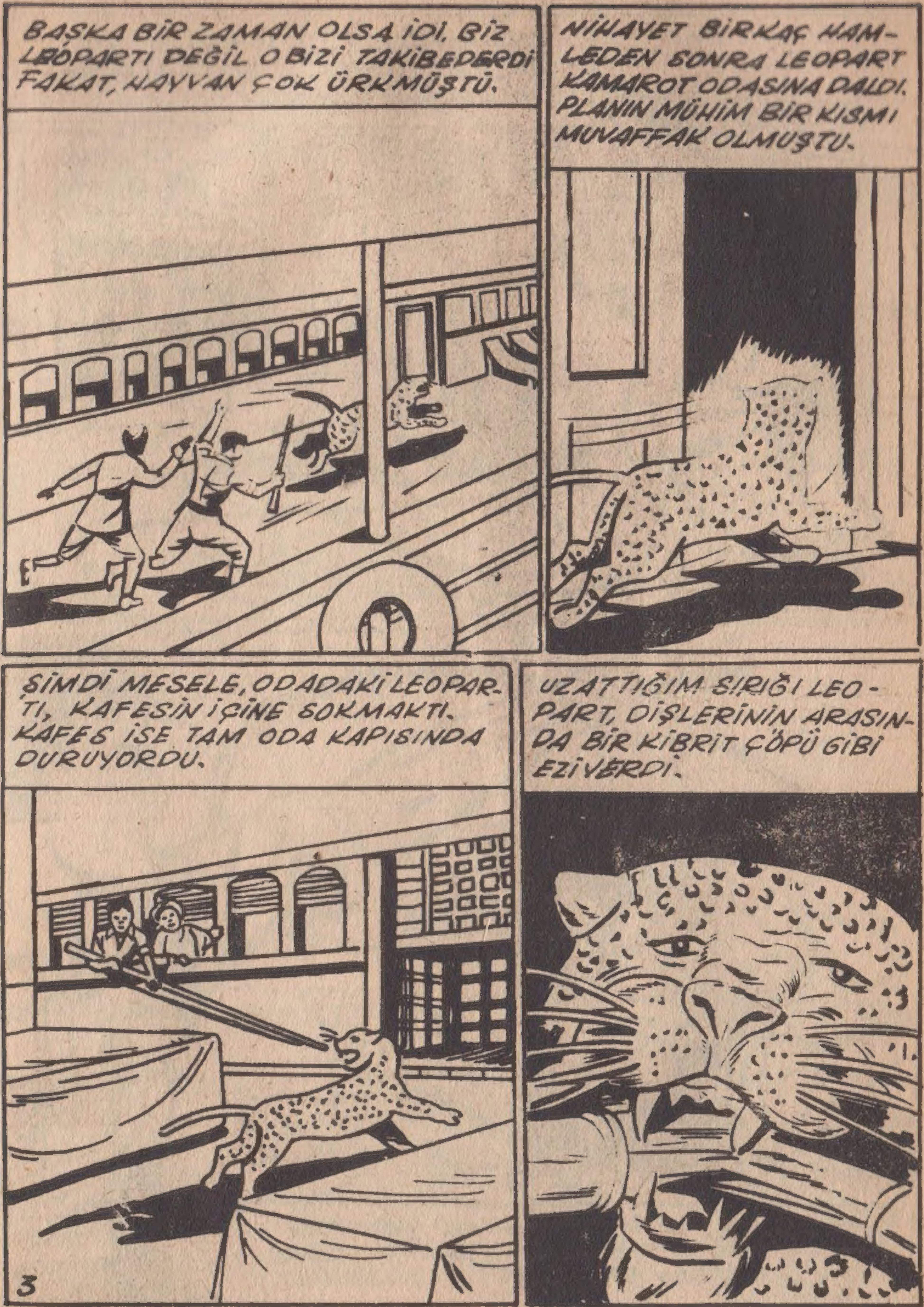
BAŞKA BİR ZAMAN OLSA İDİ, BİZ LEOPARTI DEĞİL O BİZİ TAKİBEDERDİ FAKAT, HAYVAN ÇOK ÜRKMÜŞTÜ.
NİHAYET BİRKAÇ HAMLEDEN SONRA LEOPART KAMAROT ODASINA DALDI. PLANIN MÜHİM BİR KISMI MUVAFFAK OLMUŞTU.
ŞİMDİ MESELE, ODADAKİ LEOPARTI, KAFESİN İÇİNE SOKMAKTI. KAFES İSE TAM ODA KAPISINDA DURUYORDU.
UZATTIĞIM SIRIĞI LEOPART, DİŞLERİNİN ARASINDA BİR KİBRİT ÇÖPÜ GİBİ EZİVERDİ.

TEK BİR ÇIKAR YOL VARDI. ODAYA
BİZZAT GİRMEK. İÇERİYE GİRDİM
SİLAHIMDA YANIMDA İDİ.

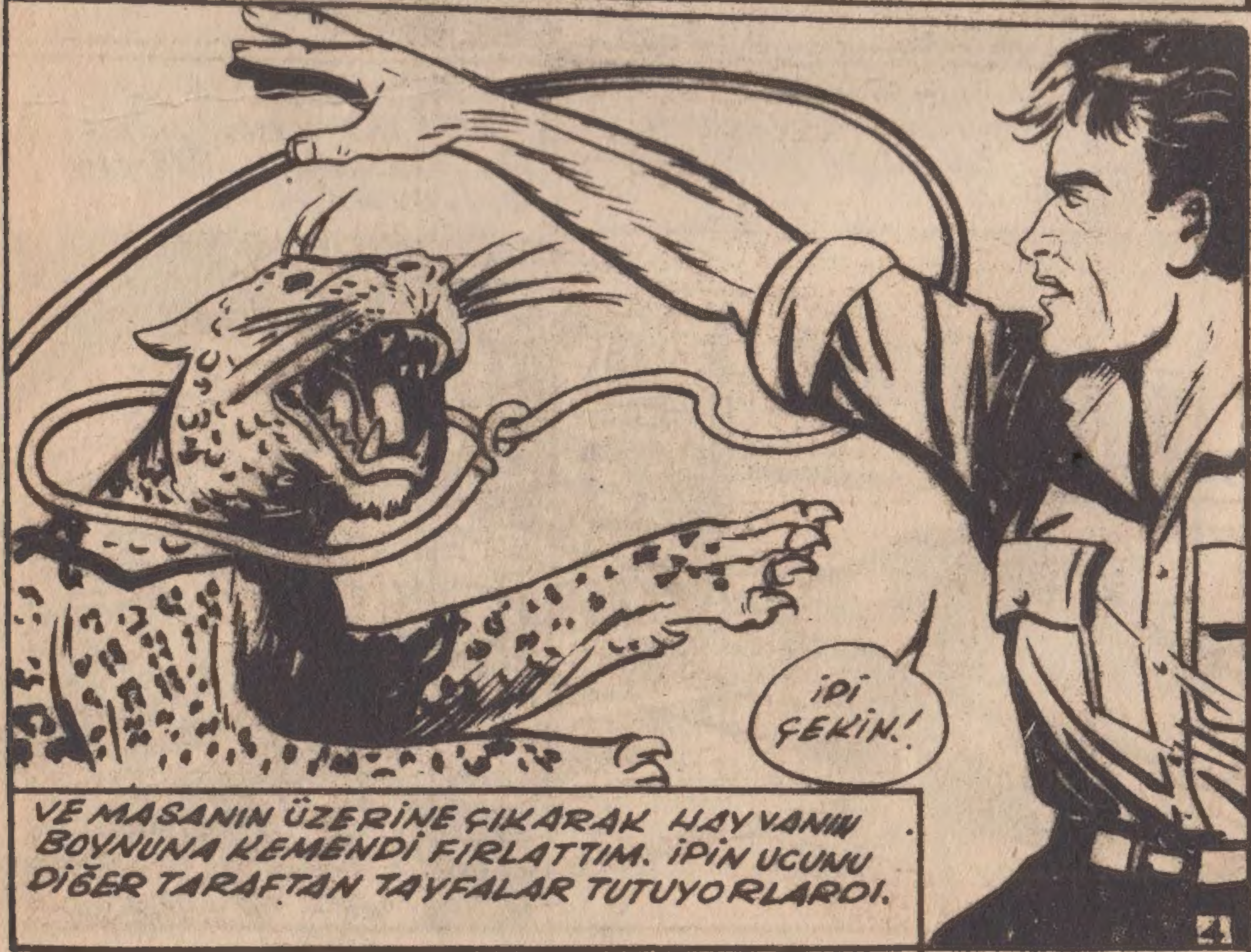
İPİ ÇEKİN!
VE MASANIN ÜZERİNE ÇIKARAK HAYVANIN
BOYNUNA KEMENDİ FIRLATTIM. İPİN UCUNU
DİĞER TARAFTAN TAYFALAR TUTUYORLARDI.

TAYFALAR DERHAL İPE ASILINCA LEOPART KAFESE DOĞRU SÜRÜKLENMEYE BAŞLADI. HAYVANIN KOCA GÖVDESİ KAFESİN KAPISINA TAKILDI.
DERHAL YERE ATLIYARAK HAYVANIN AYAKLARINDAN TUTTUM.
ÇEKİN BÜTÜN GÜCÜNÜZLE ÇEKİN!
VE BİR KAÇ SANİYE SONRA VAHŞİ LEOPART TEKRAR KAFESE KONULMUŞ OLUYORDU.
TERİMİ SİLERKEN HAYVANIN BOĞAZINDAKİ İPTEN DOLAYI NEREDE İSE BOĞULACAĞINI GÖRDÜM.
5

YENİ
MACERA
HAFTALIK RESİMLİ MECMUA

DÖRDÜNCÜ CİLDİ
ÇIKTI FİATI 3 LİRA

TAŞRA BAYİİ : SABRİ ÖZAKAR

YOL BOYUNCA CON OLAN BITENI DÜŞÜNÜYOR.
BANA KARŞI ÇOK DÜRÜST DAVRANDI!
KIM NE DERSE DESIN.. AZILI BIR HAYDUTU HIMAYE ETTIGI IÇIN MÜSTAHAK OLDUĞU CEZAYI ÇEKMELIDIR!
REY FOKS
HER NE PAHASINA OLURSA OLSUN DÖNÜD HESAP SORMAĞA NIYETLENDIGI HALDE YAPAMIYOR!...
MERKEZE GIDIP KENDIME YARDIMCI BULMALIYIM. ZIRA HERKES MOLLENE DÜŞMAN!
MEYHANEYE GIDIP DURUMU ANLATIYOR.
GIDIP HESAP SORALIM!
ROY FOKS POSTA ARABASINI KURTARAMAMIŞ
IYI AMA MOLLEN ÇANTADA PARA YERINE KÂĞIT OLDUĞUNU BILMIYOR MUYDU...

ŞU SIRADA MOLLEN'IN DURUMUNU ROY FOKSTAN BAŞKA KİMSE BİLMİYOR!
SON VURGUNU BRADOK İLE ALEKSİN MÜŞTEREK HAZIRLADIĞI MUHAKKAK. CON PARALARI BANKAYA GÖTÜRÜYOR!
JAK BİRŞEYDEN ŞÜPHELENMİŞ OLMALI Kİ CON'U DURDURUP PARALARI ALDI... JAK BRADOKU MÜŞKÜL DURUMA DÜŞÜRMEĞE ÇALIŞIYOR. BERİKİ SUÇLARINI KARDEŞİNE YÜKLÜYOR
BU ARADA BİR KOVBOY TELÂŞLA İÇERİ GİRİYOR.
OTUZ KADAR ATLI BU TARAFA GELİYOR
BEN VAZİYETİ İDARE EDERİM
REY GELENLERİN KİM OLDUĞUNU BİLİYORDU KARŞI ÇIKTI... KENDİNDEN EMİNDİ...
CON BANA KARŞI AYAKLANMIŞ GALİBA
YOLUN DÖNEMECİNDE ONLARLA KARŞILAŞIR...
DURUN MÜSAADEMİ ALMADAN ÇİFTLİĞE GİREMEZSİNİZ!
SENİNLE KONUŞMAMIZ LAZIM
BIRAK İÇERİ GİRELİM SONRA PİŞMAN OLURSUN!
BİR ADIM DAHA ATARSAN KİMİN PİŞMAN OLDUĞUNU ANLARSIN!
8

ÇİFTLİK HUDUDUNU AŞMAK CESARETİNİ GÖSTEREN SON NEFESİNİ VERECEKTİR
KARŞI TARAF OTUZ KİŞİ OLDUĞU HALDE ÇEKİLİP GİTMEĞİ DAHA UYGUN BULUYORLAR ÇÜNKÜ HEPSİ REY FOKS'U ÇOK İYİ TANIMAKTADIR.
HİÇ DEĞİŞMEMİŞSİN REY FOKS!
KİMSİN SEN?
BENİ DERHAL TANIYACAĞINI ZANNEDİYORDUM!..
VAY İHTİYAR CO. İŞİN NE BURADA?
YOLUM DÜŞTÜ DE SANA DA BİR UĞRAYAYIM DEDİM!
YAA!...
BİRAZ KONUŞTUKTAN SONRA ÇİFTLİĞE DÖNERLER
..DURUM TEHLİKELİ OLABİLİR
AZ SONRA CO'YA ODASI GÖSTERİLİYOR
UYKUMUZ VAR! UYUYALIM!
EVET!

BİNBAŞI PLANINI TATBİK EDECEK Mİ DERSİN ?
EMİN DEĞİLİM. EMİRİN ELÇİSİNE KIRGIZ VE MONGOLLAR ÖYLE HAİNCE BİR MUAMELE YAPMIŞLAR Kİ...
KURT ÇOCUK
ELÇİNİN TARAFTARLARIMIN KONTROLU ALTINDA GEÇMESİ GEREKİYOR.
BİNBAŞI, BARAS HANLA BERABER ELÇİNİN ELE GEÇMESİNİ BEKLİYOR..
ALÂ! BİNBAŞI BENDEN EVVEL SİTHARAYA VARAMIYACAK.
ŞU HALDE ONDAN EVVEL GİDECEĞİM.
10

İMDAAT!
EYVAH! KELA'NIN SESİ..
BIRAK BENİ!
SEN BİR CASUS-SUN.
GIRRR!
DEFOL! HAİN KÖPEK!
RAHAT BIRAKIN KIZCAĞI-ZI!
İŞTE BU DA DEMİNKİ HIRSIZ.
BİZİMLE UĞRAŞ-MAYIN DEDİM SİZE..
11

BIRAK ONU CADI KARI!
DİKKAT! KIRGIZLAR!
SEN KAÇ! BEN BAŞIMIN ÇARE-SİNE BAKA-RIM.
ÇARESİZ! KELAYI ŞİMDİLİK BIRAK-MALI-YIM.
ARTIK ELİ-MİZDESİN!
HOŞÇA KAL KELA!
GENE BULUŞA-CAĞIZ. SENİ A-RAYACAĞIM.
12

CASUSU ELDEN KAÇIRDINIZ!
ŞİMDİLİK KURTULDUM SAYILIR..
SEN GERİ DÖN VE KELA'YI KORU, KURT!
HAYDİ! İTİRAZ İSTEMEM, KOŞ!.
HOU, HOU.
BENİM SADIK DOSTUM! HOŞÇA KAL!

CESUR ÇOCUK VAZİFESİNE BUNDAN BÖYLE YALNIZ OLARAK DEVAM ETTİ. BİR KAÇ SAAT SONRA.
BİR GÖL! İLERİ GİDEMİYECEĞİM.
YÜRÜYEREK GEÇMEK OLMAZ. YANLIŞ BİR ADIM....
GÜN BATMADAN KARŞI SAHİLDE OLMALIYIM. BURASI DA AMMA PİS VE BATAK YERMİŞ HA!..
EYVVAH! AYAĞIMIN ALTINDA BİR ŞEY..
14

KURT ÇOCUK BİR AN BİLE ÇEKİNME-DEN BIÇA-ĞINI ÇEKE-REK...
..DENİZ CANAVARINA HAMLE EDİNCE CANAVAR DELİKANLI-YI BIRAKMIYA MECBUR OLDU.
NE HEYE-CAN GEÇİR-DİM ALLA-HIM..NEY-Dİ O?..
NEREDE İSE HA-VA KARARACAK. ŞU İŞİME YARIYABİLİR.
BURASI SIĞLIK.. YÜRÜYEBİLİRİM...
16

LİNDEKİ
KAMIŞLA
SONDA-
LIYARAK
GÖLÜ
GEÇEN
KURT
ÇOCUK
KARŞI
SAHİLE
YAKLA-
ŞIYORDU.
BURALARI BATAKLIK! DİKKATLİ OLMALI...
YOLU YARILA-DIK, NEYSE!
FELÂKET!
İMDAT! BATIYORUM!
HEP BATAKLIK. ÖLÜM DİRİM MÜCADELE-SİNDEYİM.
17

KIPIRDAMAK İMKÂNSIZ..
ŞU KÜTÜĞÜ YAKALIYABİLSEM..
KEMERİMİ BİR TECRÜBE EDEYİM..
DÜĞÜMLEMELİ!.
BAŞARAMAZSAM HALİM FECİDİR.

OLDU! KURTULDUM..
TAM ZAMANINDA..
İŞ BU KADARLA BİTMEDİ. DEVAMI VAR.
BURASI BATAKLIK DEĞİL..
KARŞI SAHİLE İYİCE KARANLIK BASTIĞI ZAMAN VARDI...

ÇOK YORUL-
DUM. SAKİN
BİR KÖŞEDE
DİNLENMELİ-
YİM..
BURADA BENİ KİMSE
GÖREMEZ..
KURT
ÇOCUK
HEMEN
UYKUYA
DALDI..
BU GÜRÜLTÜ
DE NE?
VAY!
ATLILAR!
KIRGIZLAR!
GÖZDEN KA-
ÇIRMAMALI!
ARKASI VAR.
20

DAĞ KURDU
ARTIK AVRUPAYA DÖNMEK ÜZERE BULUNAN KAHRAMANLARIMIZA PROFÖSÖR FULTON YERİNE TESLİM EDİLMEK ÜZERE BAZI MÜHİM EVRAK VERMİŞTİ. FAKAT RUS DÜŞMANLARI SİMPSON BU ŞEHİRDEYDİ....
SİMPSON PROFÖSÖRE SORUYOR... VE...
ÖZÜR DİLERİM BAY SİMPSON! FAKAT TRAKTÖRLÜ KAMYON BENİM DEĞİL HÜKÜMETİNDİR...
BİLİYORUM!. FAKAT BOMBOŞ DURUYOR.. BARİ ÖDÜNÇ VERSENİZ...
BU DEFA FAYDALANAMADIK AMA GELECEK DEFA İŞİMİZE ÇOK YARIYACAKTIR....
SİMPSON MUVAFFAK OLAMAMIŞTIR...
HARİTADA İŞARETLENEN YERE GİDECEKLERİNDEN EMİNİM... AŞIRDIĞIM PLATİNLER DE ORADA OLACAK...
NİHAYET KARARINI VERİYOR...
ODASINA GİRDİĞİMDE NE YAZIYORDU ACABA? TELAŞLA GİZLEDİĞİ KİTABI DA ELE GEÇİRMEK LAZIM...
AYNI GECE BİR GÖLGE...
BU İŞ KOLAY OLACAĞA BENZİYOR

AZ SONRA PROFÖSÖRÜN ODASINDA
BİR DAKİKA KAFİ BU İŞ İÇİN....
...NİHAYET ARADIĞINI DA BULUYOR.
İŞTE DÜN YAZDIĞI YAZILAR DA BU SAHİFEDE..
ŞİMPSON SON KARARINI VERMEK ÜZERE HEMEN OTELİNE GELİYOR.
BU BÖLGENİN PLATİNLE DOLU OLDUĞU HİÇ HATIRIMA GELMEZDİ... DÜNYANIN EN ZENGİN İNSANI OLABİLİRİM...
ERTESİ GÜN ÜÇ ARKADAŞ LİMANA GELEN VANDEA GEMİSİNE BİNİYORLAR...
ARTIK EMNİYETDE OLACAĞIZ..
EVET! BRÜKSELE KADAR RAHATIZ...
AZ SONRA GEMİ DE HAREKET EDİYOR...
VAZİFEMİZDEN KİMSEYE BAHSETMİYELİM..
ELBETTE!
FAKAT DAHA O AKŞAM...
KUMANDAN SİZLERİ İSTİYOR.
NE İÇİN?..

TAYFAYI TAKİP EDİYORLAR...
NE YAPACAK-MIŞ BİZİ ?..
USULEN BAZI ŞEYLER SORACAK HER HALDE !..
KAPTANIN ODASINA GİRİNCE ...
SİMPSON!..
ŞAŞIRDINIZ !..
BUNLARMI ŞÜPHELİ KİMSELER ? AMA BUNLAR ÇOCUK !..
ÜSTLERİNİ ARAYIN DA AN-LARSINIZ ...
TAYFALAR RAMONU İYİCE ARIYORLAR...
BIRAKTIRIN ONU..
BİZİ HAYDUTMU ZANNEDİYORSU-NUZ SİZ ?..
KÂĞIDI BULUYORLAR.. FAKAT BU ÜÇ KOPYADAN BİR TANESİDİR..
İŞTE GİZLİ VESİKALAR.. ŞİFRELER.. BUNLAR CASUSTUR...
İKAZINIZA TEŞEK-KÜRLER..
.. VE KAPTAN ÇOCUKLARA DÖNÜYOR...
NE YAZIYOR BU KÂĞIDIN ÜZE-RİNDE ? NEDEN ŞİF-RELİ ?..
BİLMİYORUM! SİZİN DE ÖĞRENMİYE HAKKINIZ YOK!

BUNLAR TEHLİKELİ BİRER CASUSTUR.. HEMEN HAPSET-MEMELİSİNİZ ONLARI...
OSKAR KENDİNE HAKİM OLAMIYOR VE SİMPSONA SALDIRIYOR..
ALÇAK YALANCI!.
TUTUN ŞUNLARI!.
TAYFALAR DELİKAN-LILARI GÜÇLÜK-LE ZAP-TEDİYOR-LAR...
SİMPSON DELİKANLILARIN ELİNDEN KURTARILIYOR...
BUNLARI DERHAL KAPATIN..
BAŞÜSTÜNE!.
AZ SONRA...
AKSİLİK DİYE BUNA DER-LER..
NEREDEN ÇIKTI BU HE-RİF?.
VAZİFEMİZİ NEREDEN ÖĞ-RENMİŞ OLA-BİLİR...
BEREKET EVRAKIN KOPYELERİ BİZDE... ŞİFRE DE ONLARA KAPALIDIR...

BLEK GÖRDÜKLERİNDEN PEK ŞAŞIRMIŞTI..
OHA!. HEYYY!.. HAYDI KAPI KAPANSIN!.
ÇELİK BLEK
FAKAT KUVVETLİ YAPISIYLE BLEK BEYAZ YERLİLERİN KOMUTANI-NIN DİKKATİNİ ÇEKMİŞTİR...
HEMEN SORGUYA ÇEKMEK İÇİN BLEK'E YAKLAŞIR. BLEK BÜYÜK BİR TEHLİKE İÇERSİNDEDİR...
SEROK TEFE HERT HAY KITO!?
İHANET! AKBAD-DA BİR YABANCI!
ENSELENECEĞİMİ BİLİYORDUM ZATEN!.

AMANSIZ BİR MÜCADELE BAŞLAMIŞTIR..
AMMA DA KABA ADAMLAR BE!
VURUN! BIRAKMAYIN!..
BU BİR YABANCIDIR. YAKALAYIN!
İSTE BİR ÇIKIŞ YERİ. BİR KERE DENEYEYİM!
BLEK ELLERİNDEN KURTULUP KAPIYA DOĞRU KOŞAR....
DEMEK AKBAD ÜLKESİ BURASI İMİŞ. MUAZZAM HAZİNELERİ VAR!
SEYRETTİRMİYORLAR BİLE ADAMA!
SENİ KISTIRDIK İSTE! YAKALAYIN!
ACELE ETMEYİN BAKALIM!

GÜRÜLTÜYÜ İŞİTEN BİR GÖLGE PENCEREYE YAKLAŞIR...
KİM BU ADAMLARIMLA SAVAŞAN BEYAZ ?..
HİÇ BÖYLE KUVVETLİSİNİ GÖRMEMİŞTİM.. MÜTHİŞ BİR ŞEY !..
FAZLA DEBELENME YABANCI YAKALANDIN !. ISRAR ETMEK FAYDASIZ !..
VAY CANINA !.
BLEK MÜCADELENİN FAYDASIZLIĞINI ANLIYOR...
KANUNEN HAKKETTİĞİN CEZAYI ÇEKECEKSİN
DURUN ! EMREDİYORUM !.
KRALİÇE !.
KİM BU ADAM? NE YAPTI Kİ ONA BÖYLE MUAMELE EDİYORSUNUZ ?
GİZLİCE ÜLKEMİZE GİRMİŞ...

SIRLARIMIZ ÖĞRENDİ..
ÖLÜMÜ HAK ETTİ...
HAYIR!. BEKLEYİN!..
PRENS OTAK BİR BAKINIZ! BELKİ DE ODUR!
ALDANIYORSUNUZ KIRALİÇEM... BU ADAM ALTINLARIMIZA GÖZ DİKEN BİRİDİR..
KUVVETLİ BİR ADAM... MADEN-LERDE İŞE YARAR!..
BİRDENBİRE O ZANNETTİM PRENS!..
HAYAL GÜCÜNÜZ PEK FAZLA KIRALİÇEM!..
HAKİKATLERİ GÖR-MEMİZ YERİNDE OLACAKTIR...
TEBAMI İYİ İDARE EDEMİYOR-MUYUM?
EDİYORSUNUZ! LAKİN BİR KIRALIN EKSİKLİĞİ HİSSEDİLİ-YOR...
BUNA CESARETİM YOK! MÜHİM MESELE!
AKBADIN SELAMETİ İÇİN HAYATIMIZI BİRLEŞTİRMEMİZ İCAB EDİYOR KIRALİÇEM..
BUNU DÜŞÜNMEM LAZIM OTAK!..

VULFRUM! KRALİÇE BUNO SANA EMANET ETTİ.. ÇOK KUVVETLİ BİR ADAM!
TANISMAMIZIN SEREFİNE SU KIRBACI HAK ETTİN PİS YABANCI!..
JH! PRENS OTAK! NE SEREF!.
YENİ KÖLEYİ SANA TAVSİYE ETMİYE GELDİM!.
ONA İLTİMAS ETME-MİMİ TAVSİYE EDİ-YORSUNUZ ?
EVET VULFRUM ÖYLE!..
ANLADIM PRENS! MADENDE SIK SIK KAY-MALAR OLABİLİR VE...
SANA GÜVENİM VARDIR VULFURM!..
CALISSANA KÖPEK!.. BU BAZULARLA HER KESTEN ÇOK IS GÖRMELİSİN!..
BU AYININ ÇENESİNİ KIRMAK ISTERDİM!..

SEPET DÜŞÜRMEYİ ŞİMDİ GÖSTERİRİM BEN SANA!..
BLEK TALİHİN İYİYE YÜZ TUTTUĞUNU BİLMEDEN İŞİNE DEVAM EDİYORDU TA Kİ...
AMA BU MÜMKÜN DEĞİL!. RODİ VE PROFÖSÖR.. BİZİMKİLER!.
BLEK! SENİ DE Mİ ENSELEDİLER ?..
OH! BLEK SENİ TEKRAR GÖRDÜK NE GÜZEL!.
BİR MÜDDET SONRA ....
BU HERİF DE ÇEKİLİR MAHLUK DEĞİL DOĞRUSU!.
ŞİMDİLİK TAHAMMÜL ETMEK GEREK!..
TAHMİNİMCE VİKİNG AHVADINDAN BUNLAR.. HİZMETİNDE BULUNDUKLARI MİLLETİN ADETİNİ BENİMSEDİKLERİNDEN ONLARA BEYAZ YERLİLER DENİYOR!..
AMA BENCE ONLAR CANAVAR SINIFINDANDIRLAR...
PEKİ BUZLAR ARASINDAKİ ŞU MUTEDİL İKLİM İÇİN NE DERSİNİZ ?
KAYNAR MENBA SULARINDAN MÜTEŞEKKİL DERELER ETRAFIMIZI ÇEVİRMİŞ DURUMDADIR.. İŞTE ONDAN!..

BU YÜZDEN DE RAHAT RAHAT YAŞAYIP GİDİYORLAR İŞTE...
MUAZZAM HAZİNEYİ UZUN ZAMAN ARADIK.. ŞİMDİ DE İÇİNDEYİZ !..
BU DURUMDA NE YAPMAMIZ İCAB EDİYOR ŞİMDİ...
MERAK ETME KAFAM İŞLEMİYE BAŞLADI BİLE !..
YÜRÜYÜN KÖPEKLER! HAYDİ ÇALIŞIN DİYORUM SİZE!..
NE O ? NASIL ÇALIŞMA BU BÖYLE ?
HA ? ŞEY!.. BEN BİR USUL BULDUM DA!
ABRAKADABRA... ABNAKABURET... HAYDİ YÜRÜ...
?
GÖRDÜNMÜ ? ARTIK YORULMIYA LÜZUM YOK!..
30

İMDAAAT! BİR SİHİRBAZ!..
ŞAKANIN ZAMANI MIYDI ŞİMDİ KUZUM ?..
SIHIRE İNANIYORLAR... İŞLER TIKIRINDA DEMEKTİR...
UFF! ARTIK ÇIKIYORUM BEN BURADAN!..
AFERİN RODY! MUVAFFAK OLDUN!..
GÖZLERİMLE GÖRDÜM DİYORUM.. KÜFE YÜRÜYÜVERDİ...
SAHİMİ ?..
BİRAZ SONRA...
İŞTE! YAKALAYIN ONU!..
NE OLUYORSUNUZ BE ? BIRAKSANIZA!..
SUS VE YÜRÜ...
PROFÖSÖRE NE YAPACAKLAR DERSİN BLEK ?
BİLMEMKİ RODİ....

HAYDİ İŞİNİZE!
İLERİ GİDİYOR-SUN ARTIK KOCA AYI!
SENİ GEBERT-MEK SIRASI GELDİ
SENİN GİBİLERİNİ ÇOK GÖRDÜM..
BU SEFER GÜÇ OLACAK BİRAZ..
SANA BİR DERS VE-REYİM ÖYLEYSE!
HAYDİ ORDAN LAPACI! KİM OLUYORSUN SEN?..
ŞİMDİ BEN SANA BİR DERS VEREYİM DE GÖR!
YAŞA BLEK!
İSYAN EDEN BİR KÖLE! YAKALIYALIM ONU!
ARKASI VAR 32

CEYLAN
HAFTALIK ÇOCUK GAZETESİ
BILL KID
TOM MİKS
MACERA
Mecmuaları
BİRER CEYLAN YAYINIDIR
CEYLAN YAYINLARI
MÜESSESESİ
BÜTÜN GAYRETLERİMİZ SİZİN İÇİNDİR